

Kanalsanierung Moislinger Allee



Kanalsanierung Moislinger Allee

- Inspektion der Kanäle und Anschlussleitungen
- Auswertung der Inspektionsdaten
- Kanalsanierung



Inspektion der Kanäle und Auswertung

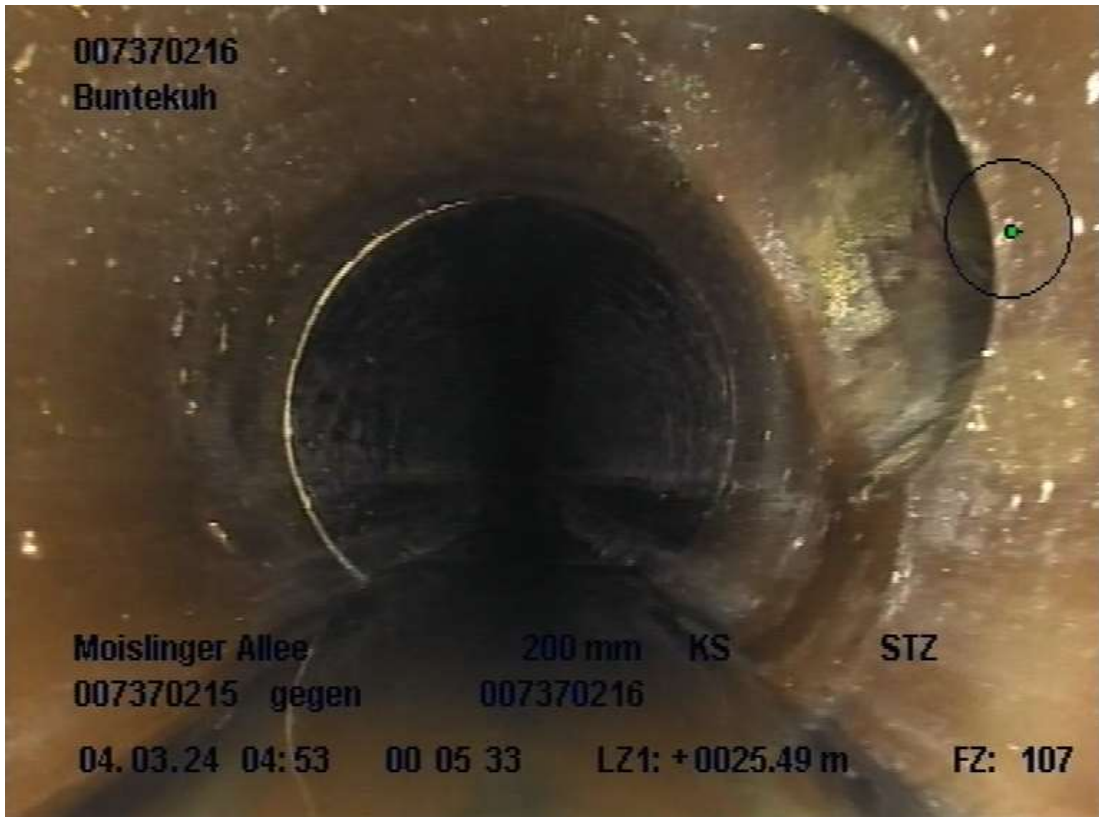

- Inspektion mittels Kamerawagen in 2024
- Auswertung der Inspektionsdaten
- Planung der Kanalsanierungsarbeiten



Kanalsanierung

Wie wird saniert:

- Punktuelle Tiefbauarbeiten
- Kanalsanierung mittels Schlauchlining



Kanalsanierung

Was wird saniert:

- Hauptkanäle und Schächte in der Straße
 - Buntekuhweg bis Am Steilhang, Höhe Narzissenweg und Höhe Tulpenweg
 - Töpferweg bis Lachswehr
- Anschlussleitungen von den Übergabeschächte auf den Grundstücken bis zum Hauptkanal in der Straße
 - Buntekuhweg bis Töpferweg
 - Töpferweg bis Lachswehr



Kanalsanierung

- Die ausführenden Firmen sind beauftragt
- Ausführung der Arbeiten **vor** und **nach** dem Straßenbau
- Abschluss aller Arbeiten Ende 2025



Notmaßnahme BV Margarethenstraße

Erneuerung Mischwasserkanal als SW-Kanal mit gleichzeitiger
Verlegung des Regenwasserkanals



BV Margarethenstraße

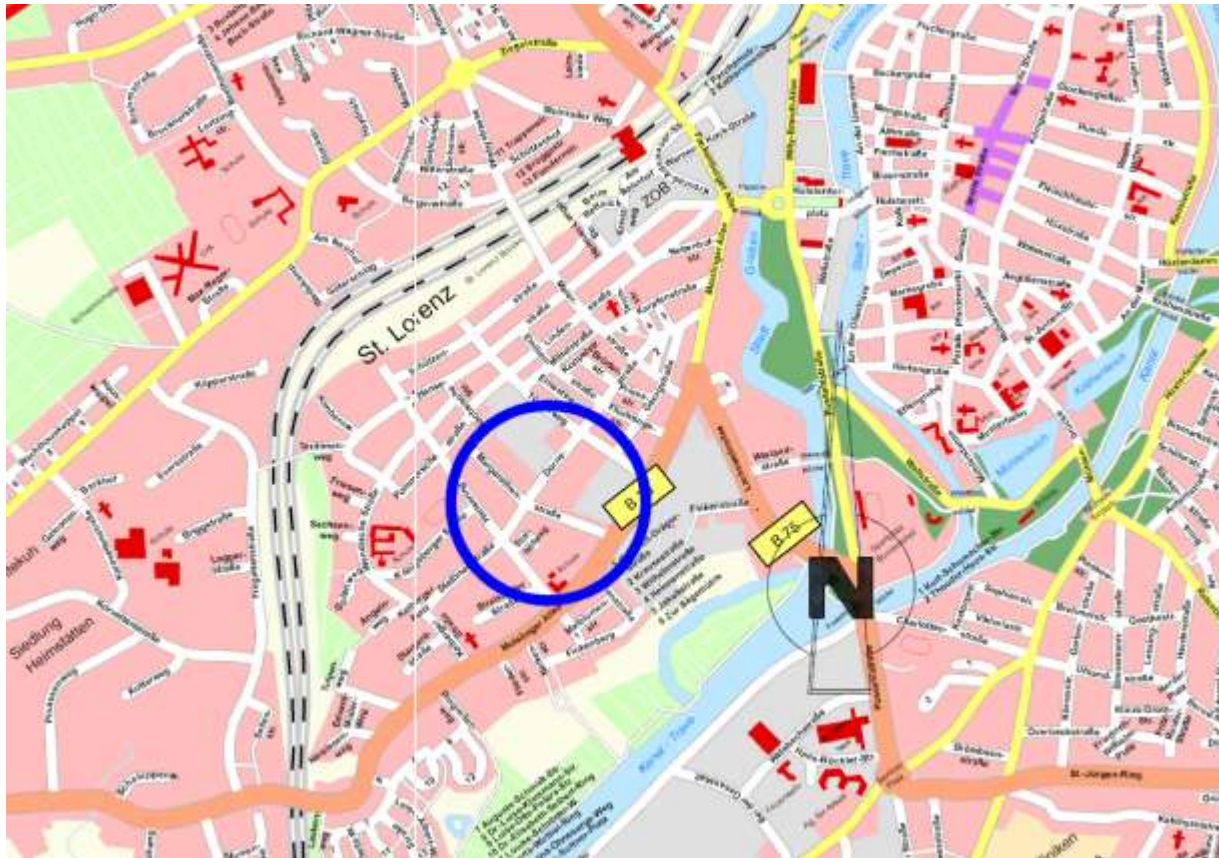

Übersichtsplan

Verortung

Bereich Moislinger Allee bis Dornestraße



BV Margarethenstraße



TV-Befahrung

Veranlassung

- Stz.-Kanal von 1890
- Fortgeschrittener Einbruch
- Versagen jederzeit möglich



LÜBECK ■ Entsorgungsbetriebe

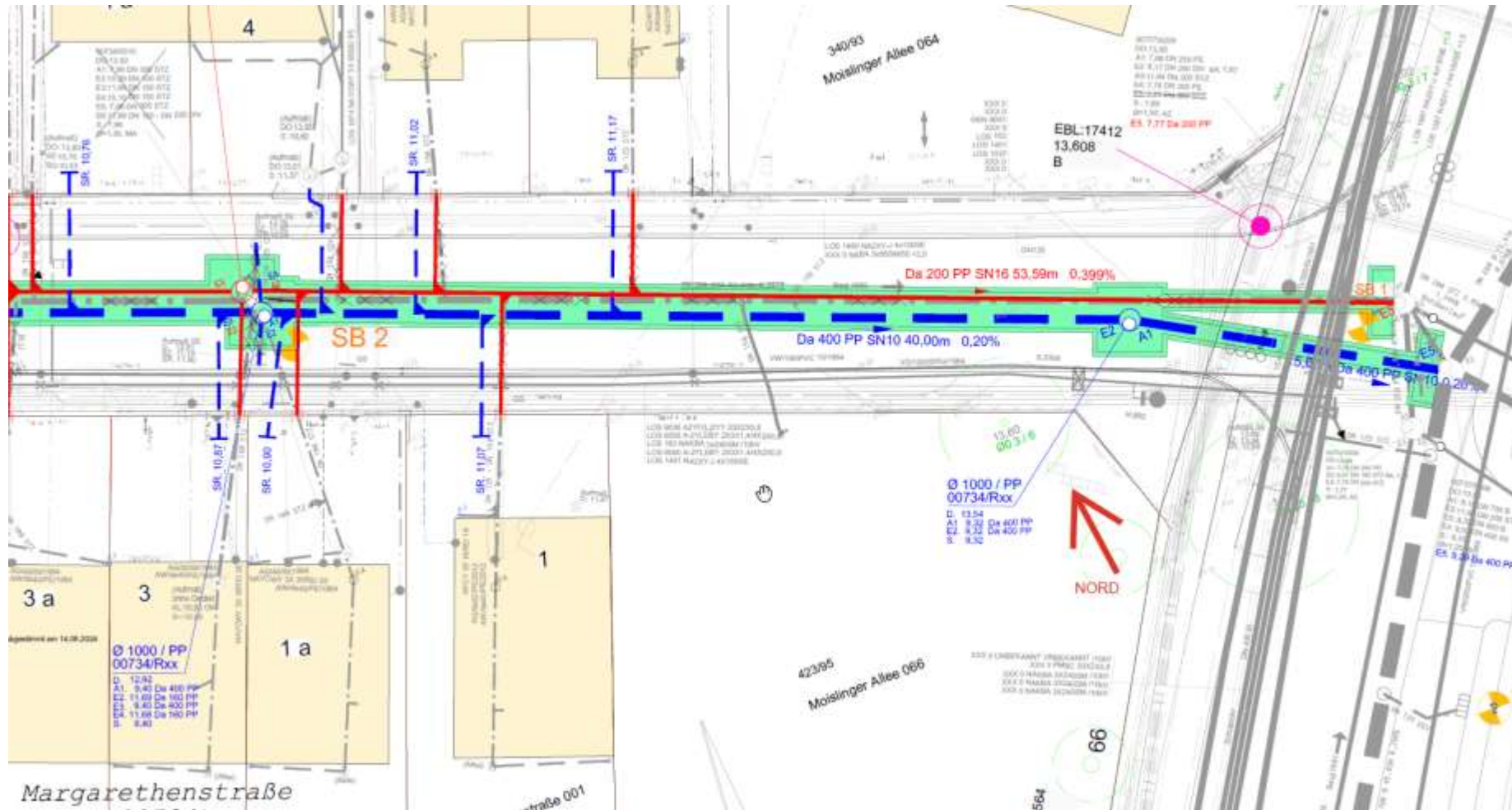

Ausschnitt Lageplan Planung



BV Margarethenstraße

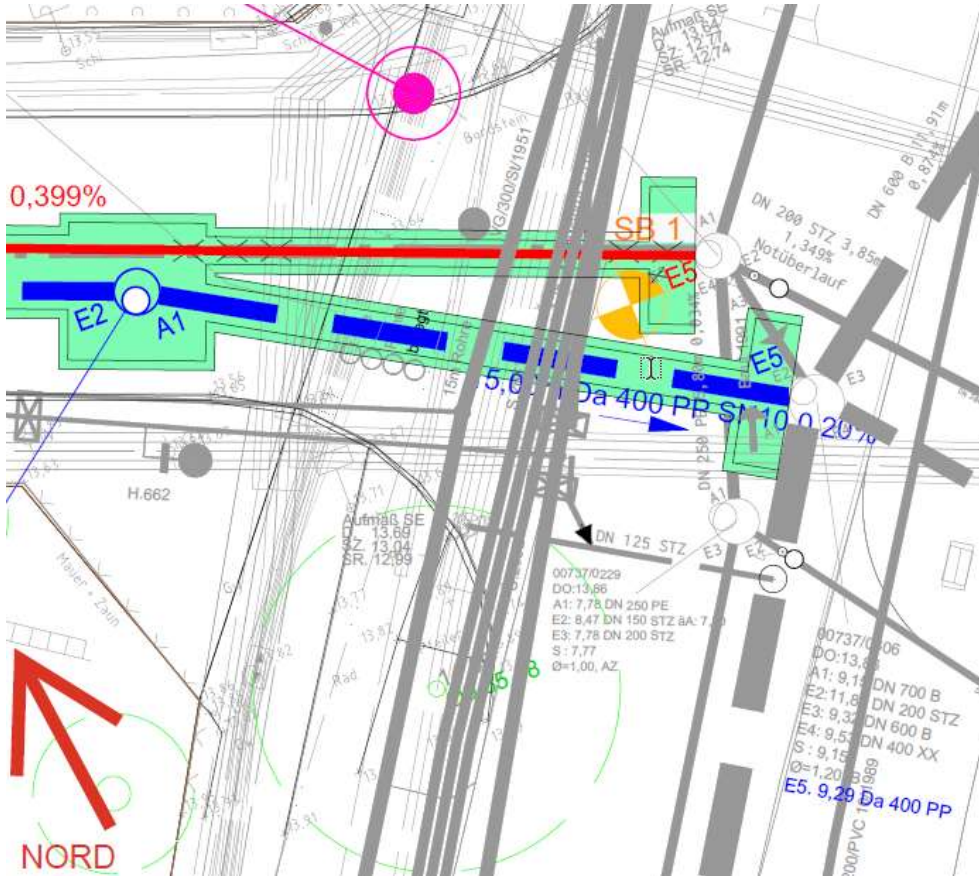

Detail-Ausschnitt Lageplan Planung

Eckdaten

- Beginn am Tiefpunkt Moislinger Allee
- Diverse Fremdleitungen
 - Handschachtung
- Tiefenbereich ≈ 7 m
 - Trägerbohlwandverbau
- Voraussichtliche Bauzeit
 - September 2025 bis Ende 2025
 - Parallel zur Sanierung Moislinger Allee

